

Maderla Travel Co., Ltd. / บริษัท มาเดอลา ทราเวล จำกัด

19 Soi Raewadee 32, Raewadee Road, Tumbol Taladkwan, Aumphur Muang Nonthaburi,  
Nonthaburi 11000, Thailand, Tax Identification Number: 0125560022941

Permission of Tourism Business License no. 11/10323

Tel +6688-3994-592, Call/WhatsApp: +6663-5909-632

Line ID: @maderlatravel, e-mail: maderlatravelworld@gmail.com

www.facebook.com/maderlatravel, www.maderlatravel.com, IG: maderla\_travel

Contact Admin  
+66 641464793



DJ-IST9D7N-TK

10 JUN 24

# Turkiye 9 วัน 7 คืน

กินหรู อยู่สบาย สไตล Deep Journey

TURKISH AIRLINES

ล่องเรือ Bosphorus

สุเหร่าสีน้ำเงิน

ปามุกคาเล่

## ทัวร์เคีย เดินทาง 12-20 ต.ค.67

บินตรง + บินภายในประเทศ

ราคาเริ่มต้น **65,988** บาท/ท่าน

- มั่งรจิบชมบอลลู
- ชมสุเหร่าสีน้ำเงิน
- ชมปราสาทปุยฝาย
- ชมความงามเมืองคัปปาโดเกีย
- ไม้จำลองกรุงกรอย
- ล่องเรือชมความงามบอสฟอรัส
- พระราชวังเบลเลอเบยี

\*เงื่อนไขเป็นไปตามที่บริษัทกำหนดเท่านั้น

★ ★ รวมเดินทางสัมผัสความยิ่งใหญ่แห่งดินแดน 2 ทวีป เต็มอิ่มกับประวัติศาสตร์ที่ยิ่งใหญ่และยาวนานของอาณาจักรออตโตมัน ชื่นชมความงามของธรรมชาติในรูปแบบ

Bird eye view ณ เมืองคัปปาโดเกีย ★ ★

★ พักโรงแรมระดับ 5+4ดาว ตลอดการเดินทาง ★

★ พักโรงแรมสไตล์ดี 2 คืนเพิ่มโอกาสในการขึ้นบอลลู

**Maderla Travel Co., Ltd. / บริษัท มาเดอลา ทราเวล จำกัด**

19 Soi Raewadee 32, Raewadee Road, Tumbol Taladkwan, Aumphur Muang Nonthaburi,

Nonthaburi 11000, Thailand, Tax Identification Number: 0125560022941

Permission of Tourism Business License no. 11/10323

Tel +6688-3994-592, Call/WhatsApp:+6663-5909-632

Line ID: @maderlatravel, e-mail: maderlatravelworld@gmail.com

www.facebook.com/maderlatravel, www.maderlatravel.com, IG: maderla\_travel

Contact Admin  
+66 641464793



DJ-IST9D7N-TK

10 JUN 24

**กำหนดการเดินทาง : วันที่ 12-20 ตุลาคม 2567**

วัน	โปรแกรมการเดินทาง	เข้า	กลาง วัน	ค่ำ	โรงแรมที่พัก หรือเทียบเท่า
12 ต.ค.	กรุงเทพฯ-อิสตันบูล-บินภายในประเทศสู่โคเชรี-เมืองคัปปาโดเกีย	✈	✈	✓	KRAL HOTEL @CAPPADOCIA
13 ต.ค.	นั่งจิบชมบอลลูน+ชมเมือง - หุบเขาอุซซาร์-หุบเขาเดเฟเรนท์- หุบเขาเกอเรเม-ชมโรงงานจิวเวลรี่และโรงงานเซรามิค-โรงงานทอพรม	✓	✓	✓	KRAL HOTEL @CAPPADOCIA
14 ต.ค.	ขึ้นบอลลูน (Option) - เมืองปามุกคาเล่- CARAVANSARAI- แวะชิมโยเกิร์ตฝืน-ชมโรงงานคอตตอน	✓	✓	✓	LYCUS RIVER HOTEL @PAMUKKALE
15 ต.ค.	ปราสาทพวยฟ้า-สุสานโรมันโบราณ-โรงงานเครื่องหนัง- วิหารเทพีอาร์เทมิสโบราณ-โบสถ์นักบุญเซนต์ จอห์น (St. John CASTLE)- ISA BEY MOSQUE-ร้านขนม Turkish Delight	✓	✓	✓	SIGNATURE BLUE RESORT @KUSADASI
16 ต.ค.	โรงงานเครื่องหนัง-เฟอร์กามอน- AYVALIK ไอวาลิค-ชานัคคาเล่-ม้าไม้ จำลองกรุงทROY	✓	✓	✓	OYTUN PARK HOTEL @CANAKALE
17 ต.ค.	กรุงอิสตันบูล- สุเหร่าสีน้ำเงิน-จัตุรัสสุลต่านอะห์เมตหรือฮิปโปโดรม- สุเหร่าเซนต์โซเฟีย-หอคอยกาลาตา GALATA TOWER-ตลาดสไปซ์มาร์เก็ต	✓	✓	✓	SERENITY HOTEL @ISTANBUL
18 ต.ค.	พระราชวังเบลเลอเบย์ -ย่าน FENER & BALAT -จัตุรัสทักซิมสแควร์- สไปซ์มาร์เก็ต-ล่องเรือ BOSPHORUS	✓	✓	✓	SERENITY HOTEL @ISTANBUL
19 ต.ค.	อิสตันบูล- สนามบินสุวรรณภูมิ	✓	-	✈	-
20 ต.ค.	กรุงเทพฯ	-	-	-	-

ตารางเส้นทางการบิน			
เส้นทางการบิน	เวลาออกเดินทาง-เวลาถึง ปลายทาง	เที่ยวบิน	ระยะเวลาในการเดินทาง โดยประมาณ
สุวรรณภูมิ(BKK)-อิสตันบูล(IST)	07.40-14.00	TK59	10 ชั่วโมง 50 นาที
อิสตันบูล(IST)-โคเชรี(ASR)	16.05-17.30	TK2014	01 ชั่วโมง 25 นาที
อิสตันบูล(IST)-สุวรรณภูมิ(BKK)	1625-0605*	TK58	09 ชั่วโมง 15 นาที

**Maderla Travel Co., Ltd. / บริษัท มาเดลา ทราเวล จำกัด**

19 Soi Raewadee 32, Raewadee Road, Tumbol Taladkwan, Aumphur Muang Nonthaburi, Nonthaburi 11000, Thailand, Tax Identification Number: 0125560022941

Permission of Tourism Business License no. 11/10323

Tel +6688-3994-592, Call/WhatsApp:+6663-5909-632

Line ID: @maderlatravel, e-mail: maderlatravelworld@gmail.com

www.facebook.com/maderlatravel, www.maderlatravel.com, IG: maderla\_travel

Contact Admin  
+66 641464793



DJ-IST9D7N-TK

10 JUN 24

**12 ต.ค.    กรุงเทพฯ-อิสตันบูล-คัปปาโดเกีย    -/-/D**

- 05.00 น.**    ✈️ คณะผู้เดินทางพร้อมกัน ณ สนามบินสุวรรณภูมิ อาคารผู้โดยสารขาออกระหว่างประเทศ ชั้น4 สายการบิน **TURKISH AIRLINES เคาน์เตอร์ U ประตู 9** ซึ่งมีเจ้าหน้าที่ของบริษัทคอยอำนวยความสะดวกเรื่องสัมภาระและเอกสารการเดินทางแก่ท่าน
- 07.40 น.**    ➔ เห็นฟ้าสู่กรุงอิสตันบูล โดยสายการบิน **TURKISH AIRLINES เที่ยวบินที่ TK59** ใช้เวลาเดินทางประมาณ **10.50 ชั่วโมง (บริการอาหารและเครื่องดื่มบนเครื่องบิน)**



- 14.00 น.**    เดินทางถึง **สนามบินนานาชาติอิสตันบูล** หลังผ่านพิธีการตรวจคนเข้าเมือง
- 16.05 น.**    ➔ บินภายในประเทศสู่เมืองไคเซรี โดยสายการบิน **TURKISH AIRLINES เที่ยวบินที่ TK2014** ใช้เวลาเดินทางประมาณ **1.25 ชั่วโมง**
- 17.30 น.**    เดินทางถึงสนามบินไคเซรี (คัปปาโดเกีย) รับกระเป๋าสัมภาระเรียบร้อย นำท่านเดินทางเข้าสู่โรงแรมที่พัก
- ค่ำ**            🍷 **บริการอาหารค่ำ ณ ห้องอาหารของโรงแรม**  
➔ **นำท่านเข้าสู่ที่พักโรงแรมสไตล์ดี KRAL HOTEL (CAPPADOCIA) หรือเทียบเท่า**

**13 ต.ค.    รถจี๊ปชมเมือง-หุบเขาอุซซาร์-หุบเขาเดฟเรนท์-หุบเขาเกอเรเม-ชมโรงงานจิวเวลรี่ และโรงงานเซรามิค-โรงงานทอพรม    B/L/D**

- 05.30 น.**    นำท่านออกเดินทาง (**Jeep Safari**) เพื่อชมความงดงามของเมืองคัปปาโดเกียในอีกมุมหนึ่งที่หาชมได้ยาก ใช้เวลาอยู่บนรถจี๊ปบริเวณภาคพื้นดินในบริเวณที่รถเล็กสามารถตะลุยไปได้ประมาณ **45 นาที ถึง 1 ชั่วโมง**

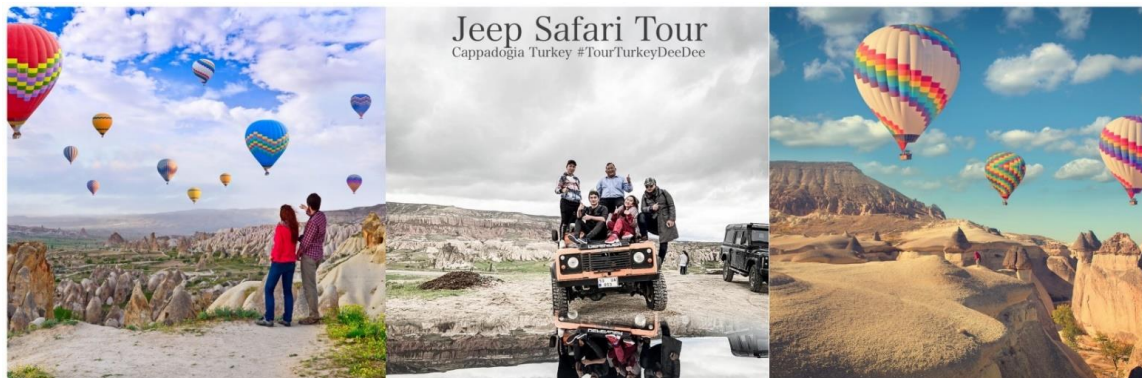

หน้า 3 (ภาพใช้เพื่อการโฆษณาเท่านั้น)

## Maderla Travel Co., Ltd. / บริษัท มาเดอลา ทราเวล จำกัด

19 Soi Raewadee 32, Raewadee Road, Tumbol Taladkwan, Aumphur Muang Nonthaburi,

Nonthaburi 11000, Thailand, Tax Identification Number: 0125560022941

Permission of Tourism Business License no. 11/10323

Tel +6688-3994-592, Call/WhatsApp:+6663-5909-632

Line ID: @maderlatravel, e-mail: maderlatravelworld@gmail.com

www.facebook.com/maderlatravel, www.maderlatravel.com, IG: maderla\_travel

Contact Admin  
+66 641464793



DJ-IST9D7N-TK

10 JUN 24

### คำแนะนำ

- ★ ท่านที่ไมารถ กรุณาทานยาแก้ไมารถล่วงหน้าอย่างน้อยครึ่งชั่วโมงก่อนออกเดินทาง และ ควรแจ้งให้หัวหน้าทัวร์ทราบ ตั้งแต่ก่อนวันเดินทาง (ตั้งแต่ออยู่ประเทศไทย เพื่อเตรียมยาแก้ไมารถจากประเทศไทยไป)
- ★ กิจกรรมนี้ ไม่อนุญาตให้ผู้ที่เป็นโรคหัวใจชั้นรุนแรง หรือ ตั้งครรภ์ เข้าร่วมโดยเด็ดขาด กรณีเกิดความเสียหายไม่ว่ากรณีใด ๆ ทางบริษัทขอสงวนสิทธิ์ในการไมรับผิดชอบทุกกรณี

### เช้า ๑๐ บริการอาหารเช้า ณ ห้องอาหารของโรงแรม

**หุบเขาเดฟเรนท์** หุบเขาเดฟเรนท์ (Devrent Valley) เป็นที่รู้จักกันในชื่อเรียกว่า หุบเขาแห่งมโนคติ (Imaginary Vally) และ หุบเขาสีชมพู (Pink Valley) ที่มีชื่อว่าหุบเขาแห่งมโนคติก็เนื่องมาจากบรรดาหินรูปทรงแปลกประหลาดซึ่งมีอยู่จำนวนมากมายที่ชวนให้ต้องใช้จินตนาการในการมอง



จากนั้นนำท่านชม **หุบเขาอุชิซาร์ (Uchisar Valley)** หุบเขาค่ายจอมปลวกขนาดใหญ่ ใช้เป็นที่อยู่อาศัยซึ่งหุบเขาดังกล่าวมีรูพรุน มีรอยเจาะ รอยซุด อันเกิดจากฝีมือมนุษย์ไปเกือบทั่วทั้งภูเขา เพื่อเอาไว้เป็นที่อาศัยและถ้ำมองดี ๆ จะรู้ว่าอุชิซาร์ คือ บริเวณที่สูงที่สุดของบริเวณโดยรอบ ดังนั้นในอดีตอุชิซาร์ ก็มีไว้ทำหน้าที่เป็นป้อมปราการที่เกิดขึ้นเองตามธรรมชาติเอาไว้สอดส่องข้าศึกยามมีภัยอีกด้วย

จากนั้นนำท่านแวะ **ชมโรงงานจิวเวลรี่และโรงงานเซรามิค** อิสระกับการเลือกซื้อสินค้าและของที่ระลึก



### กลางวัน ๑๐ บริการอาหารกลางวัน

# Maderla Travel Co., Ltd. / บริษัท มาเดลา ทราเวล จำกัด

19 Soi Raewadee 32, Raewadee Road, Tumbol Taladkwan, Aumphur Muang Nonthaburi, Nonthaburi 11000, Thailand, Tax Identification Number: 0125560022941

Permission of Tourism Business License no. 11/10323

Tel +6688-3994-592, Call/WhatsApp: +6663-5909-632

Line ID: @maderlatravel, e-mail: maderlatravelworld@gmail.com

www.facebook.com/maderlatravel, www.maderlatravel.com, IG: maderla\_travel

Contact Admin  
+66 641464793



DJ-IST9D7N-TK

10 JUN 24

ได้เวลานำทุกท่านเดินทางสู่ **หุบเขาเกอเรเม่** ตั้งอยู่ในบริเวณที่เป็นที่ตั้งถิ่นฐานของผู้คนมาตั้งแต่สมัยโรมัน และเป็นที่ที่ชาวคริสเตียนยุคแรกใช้ในการเป็นที่หลบหนีภัยจากการไล่ทำร้ายและสังหารก่อนที่คริสต์ศาสนาจะเป็นศาสนาที่ได้รับการประกาศว่าเป็นศาสนาของจักรวรรดิ ที่จะเห็นได้จากคริสต์ศาสนสถานจำนวนมากมายที่ตั้งอยู่ในบริเวณนี้

**แวะชมโรงงานทอพรม** สินค้าขึ้นชื่อและมีคุณภาพดีของประเทศตุรเคีย อิสระให้ทุกท่านได้เลือกซื้อเป็นของฝากตามอัธยาศัย

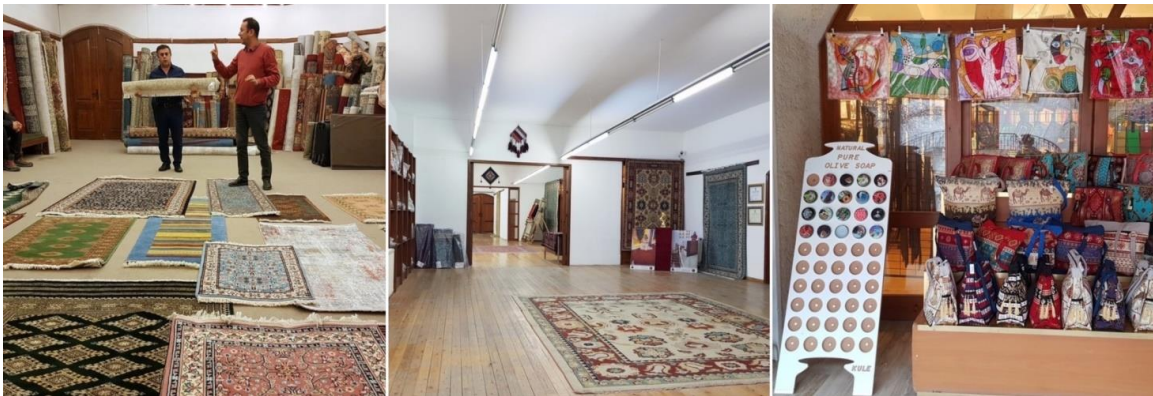

**คำ** **บริการอาหารค่ำ ณ ห้องอาหารของโรงแรม**

**นำท่านเข้าสู่ที่พักโรงแรมสไตล์ดี!! KRAL HOTEL (CAPPADOCIA) หรือเทียบเท่า**

**14 ต.ค. เมืองปามุคคาเล่- CARAVANSARAI-แวะชมโยเกิร์ตฟีน B/L/D**

**\*\* สำหรับท่านใดที่สนใจขึ้นบอลลูนชมความงามของเมืองคัปปาโดเกีย จะต้องออกจากโรงแรม 05.30 น. เพื่อชมความงดงามของเมืองคัปปาโดเกียในอีกมุมหนึ่งที่หาชมได้ยาก ใช้เวลาอยู่บนบอลลูนประมาณ 1 ชั่วโมง \*\***  
**(ค่าขึ้นบอลลูนไม่ได้รวมอยู่ในค่าทัวร์ประมาณ 300-350USD/ท่าน ราคาขึ้นอยู่กับผู้ประกอบการเป็นผู้กำหนด)**



## Maderla Travel Co., Ltd. / บริษัท มาเดลา ทราเวล จำกัด

19 Soi Raewadee 32, Raewadee Road, Tumbol Taladkwan, Aumphur Muang Nonthaburi, Nonthaburi 11000, Thailand, Tax Identification Number: 0125560022941

Permission of Tourism Business License no. 11/10323

Tel +6688-3994-592, Call/WhatsApp:+6663-5909-632

Line ID: @maderlatravel, e-mail: maderlatravelworld@gmail.com

www.facebook.com/maderlatravel, www.maderlatravel.com, IG: maderla\_travel

Contact Admin  
+66 641464793



DJ-IST9D7N-TK

10 JUN 24

**แนะนำโปรแกรมเสริมพิเศษ ไม่รวมอยู่ในราคาทัวร์ (OPTIONAL TOUR) \*\*บริษัทขอสงวนสิทธิ์ในการซื้อ OPTIONAL TOUR ผ่านทางหัวหน้าทัวร์เท่านั้น ด้วยเหตุด้านความปลอดภัยของตัวท่านเอง และในเรื่องของการจัดการบริหารเวลาของกรุ๊ปทัวร์ ขอขอบพระคุณทุกท่านในการให้ความร่วมมือ\*\***

**1. บอลลูนทัวร์ (BALLOON TOUR)** สำหรับท่านที่สนใจขึ้นบอลลูนชมความสวยงามของเมืองคัปปาโดเกีย โปรแกรมเสริมพิเศษ จำเป็นต้องออกจากโรงแรมประมาณ 04.30 - 05.00 น. โดยมีรถท้องถิ่นมารับไปขึ้นบอลลูน เพื่อชมความสวยงามของเมืองคัปปาโดเกียในอีกมุมหนึ่งที่หาชมได้ยากใช้เวลาเดินทางจากโรงแรมไปขึ้นบอลลูน ประมาณ 30 - 45 นาที อยู่บนบอลลูนประมาณ 1 ชั่วโมง ค่าใช้จ่ายเพิ่มเติมในการขึ้นบอลลูน ท่านละประมาณ 300-350 เหรียญดอลลาร์สหรัฐ (USD) ขึ้นอยู่กับฤดูกาล โปรดทราบ ประกันอุบัติเหตุที่รวมอยู่ในโปรแกรมทัวร์ไม่ครอบคลุมกิจกรรมพิเศษไม่ครอบคลุมการขึ้นบอลลูน และเครื่องร่อนทุกประเภท ดังนั้นขึ้นอยู่กับดุลยพินิจของท่าน

**2. รถโบราณ (MUSTANG CLASSIC CAR)** สำหรับท่านใดที่สนใจชมความสวยงามของเมืองคัปปาโดเกียบริเวณภาคพื้นดิน โปรแกรมจำเป็นต้องออกจากโรงแรม ประมาณ 05.00 - 06.00 น. โดยมีรถท้องถิ่นมารับ เพื่อชมความสวยงามโดยรอบของเมืองคัปปาโดเกียบริเวณภาคพื้นดินในบริเวณที่รถเล็กสามารถเดินทางไปได้ใช้เวลาประมาณ 1 ชั่วโมง จำกัดโดยสารไม่เกิน 3 ท่าน/คัน ค่าใช้จ่ายเพิ่มเติมในการนั่งรถมัสแตงโบราณอยู่ที่ ท่านละ 100 - 150 เหรียญดอลลาร์สหรัฐ (USD) ขึ้นอยู่กับฤดูกาล โปรดทราบ ประกันอุบัติเหตุที่รวมอยู่ในโปรแกรมทัวร์ไม่ครอบคลุมกิจกรรมพิเศษ

### คำแนะนำ

- ★ เนื่องด้วยข้อกำหนดของเวลา ท่านจำเป็นต้องเลือกซื้อแพ็คเกจทัวร์เสริมอย่างใดอย่างหนึ่งเท่านั้น
- ★ ท่านที่เมารถ กรุณาทานยาแก้เมารถล่วงหน้าอย่างน้อยครึ่งชั่วโมงก่อนออกเดินทาง และ ควรแจ้งให้หัวหน้าทัวร์ทราบ ตั้งแต่ก่อนวันเดินทาง (ตั้งแต่อู่ประเทศไทย เพื่อเตรียมยาแก้เมารถจากประเทศไทยไป)
- ★ กิจกรรมนี้ ไม่อนุญาตให้ผู้ที่เป็นโรคหัวใจขั้นรุนแรง หรือ ตั้งครรภ์ เข้าร่วมโดยเด็ดขาด กรณีเกิดความเสียหายไม่ว่ากรณีใดๆทางบริษัทขอสงวนสิทธิ์ในการไม่รับผิดชอบทุกกรณี
- ★ สำหรับท่านที่ไม่ร่วมในโปรแกรมเสริมพิเศษท่านจำเป็นต้องพักผ่อน รอคณะอยู่ที่โรงแรมที่พัก

### เช้า **📍 บริการอาหารเช้า ณ ห้องอาหารของโรงแรม**

จากนั้น เดินทางสู่ **เมืองปามุคคาเล่** เมืองที่มีน้ำพุเกลือแร่ร้อนไหลทะลุน้ำขึ้นมาจากใต้ดินผ่านซากปรักหักพังของเมืองเก่าแก่สมัยกรีกก่อนที่ไหลลงสู่หน้าผา ใช้เวลาเดินทาง 3 ชม.(189 กม.)ระหว่างทางแวะถ่ายรูป **CARAVANSARAI** ที่พักของกองคาราวานในสมัยโบราณ เป็นสถานที่พักแรมของกองคาราวานตามเส้นทางสายไหมและชาวเติร์ก สมัยออตโตมัน



## Maderla Travel Co., Ltd. / บริษัท มาเดอลา ทราเวล จำกัด

19 Soi Raewadee 32, Raewadee Road, Tumbol Taladkwan, Aumphur Muang Nonthaburi, Nonthaburi 11000, Thailand, Tax Identification Number: 0125560022941

Permission of Tourism Business License no. 11/10323

Tel +6688-3994-592, Call/WhatsApp: +6663-5909-632

Line ID: @maderlatravel, e-mail: maderlatravelworld@gmail.com

www.facebook.com/maderlatravel, www.maderlatravel.com, IG: maderla\_travel

Contact Admin  
+66 641464793



DJ-IST9D7N-TK

10 JUN 24

### กลางวัน

#### 🕒 บริการอาหารกลางวัน

จากนั้นนำทุกท่านเดินทางสู่ **เมืองปามุกคาเล่ (PAMUKKALE)** ใช้เวลาเดินทาง 3 ชั่วโมง (189 กิโลเมตร) เมืองที่มีน้ำพุเกลือแร่ร้อนไหลทะลุขึ้นมาจากใต้ดินผ่านซากปรักหักพังของเมืองเก่าแก่สมัยกรีกก่อนที่ไหลลงสู่หน้าผา ระหว่างทางแวะให้ท่านได้ลองชิม **โยเกิร์ตฝีน** ขนมหวานที่มีโยเกิร์ตเป็นส่วนประกอบหลัก มีน้ำผึ้งเป็นส่วนประกอบเสริม และมีดอกฝีนเป็นตัวเรียกแขก ก็เป็นสิ่งที่ต้องลองสักครั้งเมืองเดินทางมาเที่ยวประเทศตุรกี **(ไม่รวมในค่าบริการ เลือกชิมตามความสนใจของท่าน)**



### ค่ำ

#### 🕒 บริการอาหารค่ำ ณ ห้องอาหารของโรงแรม

📍 นำท่านเข้าสู่ที่พัก **LYCUS RIVER HOTEL (PAMUKKALE)** หรือเทียบเท่า

15 ต.ค.

ปราสาทปุยฝ้าย-สุสานโรมันโบราณ-โรงงานคอตตอน -  
วิหารเทพีอาร์เทมิสโบราณ-โบสถ์นักบุญเซนต์ จอห์น (St. John CASTLE)-  
ISA BEY MOSQUE-ร้านขนม Turkish Delight

B/L/D

### เช้า

#### 🕒 บริการอาหารเช้า ณ ห้องอาหารของโรงแรม

นำท่านชม **ปราสาทปุยฝ้าย** ผลจากการไหลของน้ำพุเกลือแร่ร้อนนี้ได้ก่อให้เกิดทัศนียภาพของน้ำตกสีขาวเป็นชั้นๆหลายชั้นและผลจากการแข็งตัวของแคลเซียมทำให้เกิดเป็นแก่งหินสีขาวราวหิมะขวางทางน้ำเป็นทางยาว ซึ่งมีความงดงามมาก



เมืองโรมันโบราณที่สร้างล้อมรอบบริเวณที่เป็นน้ำพุเกลือแร่ร้อนซึ่งเชื่อกันว่ามีสรรพคุณในการรักษาโรค เมื่อเวลาผ่านไปภัยธรรมชาติได้ทำให้เมืองนี้เกิดการพังทลายลงเหลือเพียงซากปรักหักพังกระจายอยู่

## Maderla Travel Co., Ltd. / บริษัท มาเดลา ทราเวล จำกัด

19 Soi Raewadee 32, Raewadee Road, Tumbol Taladkwan, Aumphur Muang Nonthaburi, Nonthaburi 11000, Thailand, Tax Identification Number: 0125560022941

Permission of Tourism Business License no. 11/10323

Tel +6688-3994-592, Call/WhatsApp:+6663-5909-632

Line ID: @maderlatravel, e-mail: maderlatravelworld@gmail.com

www.facebook.com/maderlatravel, www.maderlatravel.com, IG: maderla\_travel

Contact Admin  
+66 641464793



DJ-IST9D7N-TK

10 JUN 24

ทั่วไปบางส่วนยังพอมองออกว่าเดิมเคยเป็นอะไรเช่น **โรงละครแอมฟิเธียเตอร์ขนาดใหญ่วิหารพอลลิส สุสานโรมันโบราณ** จากนั้นนำท่านเข้า **ชมโรงงานคอตตอน** สามารถเลือกซื้อของฝากเช่น ผ้าพันคอ ผ้าปูที่นอน เสื้อผ้า เป็นต้น เป็นสินค้าที่ผลิตด้วยคอตตอน100%

### กลางวัน

#### 🕒 บริการอาหารกลางวัน

จากนั้นนำท่านชม **วิหารเทพีอาร์เทมิสโบราณ (The Temple of Artemis)** 1 ใน 7 สิ่งมหัศจรรย์ยุคโบราณ ที่ปัจจุบันเหลือเพียงซากปรักหักพัง แต่ก็ยังสามารถมองเห็นถึงความยิ่งใหญ่ในอดีตได้ และแวะถ่ายรูป **โบสถ์นักบุญเซนต์จอห์น (St. John CASTLE)** สวากของพระเยซูคริสต์ที่ออกเดินทางเผยแผ่ศาสนาไปทั่วดินแดนอนาโตเลียหรือประเทศตุรกีในปัจจุบัน จากนั้นนำท่านแวะถ่ายรูป **ISA BEY MOSQUE** มัสยิดอิสลามเป็นหนึ่งในตัวอย่างที่ดีและสำคัญที่สุดซึ่งสะท้อนถึงจุดสิ้นสุดของยุคจักรวรรดิ Seljuk ในช่วงปลายคริสต์ ค.ศ. 1400 นอกจากนี้มัสยิดแห่งนี้ยังเป็นที่ประทับของมัสยิดเมยยาดในดามัสกัส มัสยิด Isa bey ก่อตั้งขึ้นบนเนินเขาตะวันตกของเขาย Ayasuluk ที่มองเห็นพื้นที่และมี harem ขนาดใหญ่ที่มีสอง naves และประกอบด้วยลานขนาดใหญ่



จากนั้นนำท่านซื้อของฝากตามอัธยาศัย **ร้านขนม Turkish Delight** ของฝากขึ้นชื่อของประเทศตุรกี



### ค่ำ

#### 🕒 บริการอาหารค่ำ ณ ห้องอาหารของโรงแรม

👉 นำท่านเข้าสู่ที่พัก **SIGNATURE BLUE RESORT HOTEL** หรือเทียบเท่า



# Maderla Travel Co., Ltd. / บริษัท มาเดอลา ทราเวล จำกัด

19 Soi Raewadee 32, Raewadee Road, Tumbol Taladkwan, Aumphur Muang Nonthaburi, Nonthaburi 11000, Thailand, Tax Identification Number: 0125560022941

Permission of Tourism Business License no. 11/10323

Tel +6688-3994-592, Call/WhatsApp: +6663-5909-632

Line ID: @maderlatravel, e-mail: maderlatravelworld@gmail.com

www.facebook.com/maderlatravel, www.maderlatravel.com, IG: maderla\_travel

Contact Admin  
+66 641464793



DJ-IST9D7N-TK

10 JUN 24

## 16 ต.ค. | โรงงานเครื่องหนัง-เพอร์กามอน- AYVALIK ไอวาลิก-ชานัคคาเล-ม้าไม้จำลองกรุงทรอย | B/L/D

### เช้า | บริการอาหารเช้า ณ ห้องอาหารของโรงแรม

นำท่านชม **โรงงานเครื่องหนัง** ผลิตภัณฑ์ที่ส่งออกที่สำคัญของตุรกีหนึ่งคุณภาพชั้นดีที่สุดแห่งหนึ่งของโลก ให้ท่านได้ร่วมสนุกกิจกรรมเดินแฟชั่นโชว์และเลือกชมได้ตามอัธยาศัย จากนั้นนำท่านเดินทางไปยัง **เมืองเพอร์กามอน (Pergamon)** ใช้เวลาเดินทาง 2.20 ชั่วโมง (181 กิโลเมตร) เมืองชายฝั่งทะเลเอเจียนของประเทศตุรกี ตั้งอยู่ในจังหวัด อิชเมียร์ ในอดีตกลุ่มชาวกรีก อีโอลเลียน(Aeolian) เป็นผู้บุกเบิกในการเข้ามาตั้งรกรากในช่วง 800 ปีก่อนคริสตกาล

จากนั้นนำท่านไปสู่ **เมือง AYVALIK ไอวาลิก** เมืองชายฝั่งตะวันตกเฉียงเหนือของทะเลเอเจียน ชายฝั่งของตุรกี บ้านเรือนของเมืองได้รับอิทธิพลจากประเทศกรีซโบราณ เป็นดินแดนของการทำโรงงานทำมะกอกโบราณตั้งแต่สมัย ศต.18 ปัจจุบันเต็มไปด้วยสถานที่พักผ่อน คาเฟ่ร้านอาหาร ตรอกบ้านเรือนสีฉูดฉาด เหมาะสำหรับเดินถ่ายรูปเล่นหรือจะนั่งจิบกาแฟรับอากาศบริสุทธิ์ริมทะเลเอเจียน



### กลางวัน | บริการอาหารกลางวัน

จากนั้นนำท่านเดินทาง **ชานัคคาเล (Canakkale)** เป็นเมืองท่าที่สำคัญอีกแห่งหนึ่งของตุรกีที่มีดินแดนอยู่ในยุโรปและเอเชียเช่นเดียวกับอิสตันบูล เมืองนี้เป็นส่วนหนึ่งของประวัติศาสตร์ของสงครามโลกครั้งที่ 1 เพราะที่ชานัคคาเลนี้ทหารสัมพันธมิตรได้ยกพลขึ้นบกและทำการรบในสงครามกาลิปอลี (Gallipoli) หรือ กัลปิลีโปลีโดยในทุก ๆ ปีจะมีการจัดงานรำลึกให้กับผู้เสียชีวิตในวัน ANZAC Day ทุกวันที่ 25 เมษายน ทุกปี ในสงครามโลกครั้งที่ 1 ตุรกีเป็นฝ่ายพ่ายแพ้ แต่กลับชนะในสงคราม กัลปิลีโปลี จนทำให้นายพล มุสตาฟา เคมาล ปาชา (Mustafa Kemal Pasha) กลายเป็นมหาวีรบุรุษสำคัญของชาติ ซึ่งต่อมา มุสตาฟา เคมาล ปาชา ก็คือคือ อตาเติร์ก บิดาแห่งชาติตุรกี

จากนั้นนำท่านถ่ายรูปกับ **ม้าไม้จำลองกรุงทรอย HOLLYWOOD TROY WOODEN HORSE** ซึ่งอยู่ใจกลางเมืองชานัคคาเล ม้าไม้เมืองทรอยตามเรื่องเล่านั้นเกิดจากการต่อสู้ระหว่างกองทัพกรีกและกรุง



# Maderla Travel Co., Ltd. / บริษัท มาเดลา ทราเวล จำกัด

19 Soi Raewadee 32, Raewadee Road, Tumbol Taladkwan, Aumphur Muang Nonthaburi, Nonthaburi 11000, Thailand, Tax Identification Number: 0125560022941

Permission of Tourism Business License no. 11/10323

Tel +6688-3994-592, Call/WhatsApp: +6663-5909-632

Line ID: @maderlatravel, e-mail: maderlatravelworld@gmail.com

www.facebook.com/maderlatravel, www.maderlatravel.com, IG: maderla\_travel

Contact Admin  
+66 641464793



DJ-IST9D7N-TK

10 JUN 24

ทรอย ต่อสู้กันนานนับสิบปี กองทัพกรีกจึงคิดแผนการที่จะตีกรุงทรอยโดยการสร้างม้าไม้ โดยทหารกรีกได้เข้าไปซ่อนตัวอยู่ในช่องต่างๆของม้าและเข้าไปไว้หน้าเมืองทรอย ชาวเมืองทรอยเห็นก็นึกว่ากองทัพกรีกได้ถอยทัพยอมแพ้ไปแล้วและมอบม้าไม้จำลองเป็นของขวัญ จึงเซ็นเข้าไปไว้ในเมือง ตกกลางคืนชาวทรอยนอนหลับหมด ทหารที่ซ่อนอยู่ในม้าก็ออกมาเปิดประตูให้กองทัพกรีกเข้ามาทำการยึดและเผากรุงทรอยจนย่อยยับ ซึ่งม้าไม้จำลองแห่งเมืองทรอยที่เห็นอยู่ในเมือง ซานัคคาเลส นี้ได้รับมาจากกองถ่ายทำละคร วอเนอร์ บราเธอร์ ใช้ถ่ายทำละครเรื่องทรอยเมื่อถ่ายทำเสร็จจึงยกให้เป็นสมบัติของที่นี่ตั้งแต่นั้น

## คำ บริการอาหารค่ำ ณ ห้องอาหารของโรงแรม

➡ นำท่านเข้าสู่ที่พัก OYTUN PARK HOTEL หรือเทียบเท่า

17 ต.ค.	กรุงอิสตันบูล- สุเหร่าสีน้ำเงิน-จัตุรัสสุลต่านอะห์เมตหรือฮิปโปโดรม-สุเหร่าเซนต์โซเฟีย- B/L/D หอคอยกาลาตา GALATA TOWER-ตลาดสไปซ์มาร์เก็ต
---------	--

## เช้า บริการอาหารเช้า ณ ห้องอาหารของโรงแรม

จากนั้นออกเดินทางสู่ กรุงอิสตันบูล เดิมชื่อ คอนสแตนติโนเปิล เป็นเมืองที่มีประชากรมากที่สุดในประเทศตุรกี ตั้งอยู่บริเวณช่องแคบบอสฟอรัส ซึ่งทำให้อิสตันบูลเป็นเมืองสำคัญเพียงเมืองเดียวในโลก ที่ตั้งอยู่ในทวีป คือ ทวีปยุโรป (ฝั่งบอสฟอรัส) และ ทวีปเอเชีย (ฝั่งอนาโตเลีย)

จากนั้นนำทุกท่านชม สุเหร่าสีน้ำเงิน (BLUE MOSQUE) หรือ SULTAN AHMET MOSQUE ถือเป็นสุเหร่าที่มีสถาปัตยกรรมเป็นสุดยอดของ 2 จักรวรรดิ คือ ออตโตมันและไบเซนไทน์ เพราะได้รวบรวมเอาองค์ประกอบจากวิหารเซนต์โซเฟียผนวกกับสถาปัตยกรรมแบบอิสลามดั้งเดิม ถือว่าเป็นมัสยิดที่ใหญ่ที่สุดในตุรกี สามารถจุคนได้เรือนแสน ใช้เวลาในการก่อสร้างนานถึง 7 ปี ระหว่าง ค.ศ.1609-1616 โดยตั้งชื่อตามสุลต่านผู้สร้างซึ่งก็คือ Sultan Ahmed นั่นเอง



**\*\* ข้อกำหนด โปรดแต่งกายด้วยชุดสุภาพ สำหรับการเข้าชมสุเหร่า และ จำเป็นต้องต้องถอดรองเท้าก่อนเข้าชม\*\***

สุภาพสตรี : ควรสวมกางเกงขายาวคลุมข้อเท้า เสื้อแขนยาวคลุมข้อมือ มิติดชิดไม่รัดรูป และเตรียมผ้าสำหรับคลุมศีรษะ

สุภาพบุรุษ : ควรสวมกางเกงขายาว และ เสื้อแขนยาว ไม่รัดรูป



DJ-IST9D7N-TK

10 JUN 24

จากนั้น นำทุกท่านสู่ **จัตุรัสสุลต่านอะห์เมตหรือฮิปโปโดรม (HIPPODROME)** สนามแข่งม้าของชาวโรมัน จุดศูนย์กลางแห่งการท่องเที่ยวเมืองเก่า สร้างขึ้นในสมัยจักรพรรดิ เซปติมิอุสเซเวรัสเพื่อใช้เป็นพื้นที่แสดงกิจกรรมต่างๆของชาวเมือง ต่อมาในสมัยของจักรพรรดิคอนสแตนตินฮิปโปโดรมได้รับการขยายให้กว้างขึ้นตรงกลางเป็นที่ตั้งแสดงประติมากรรมต่าง ๆซึ่งส่วนใหญ่เป็นศิลปะในยุครีกโบราณในสมัยออตโตมันสถานที่แห่งนี้ใช้เป็นที่จัดงานพิธีแต่ในปัจจุบันเหลือเพียงพื้นที่ลานด้านหน้ามัสยิดสุลต่านอะห์เมตซึ่งเป็นที่ตั้งของเสาโอเบลิสก์3 ต้น คือเสาที่สร้างในอียิปต์เพื่อถวายแก่ฟาโรห์ทุตโมซิสที่ 3 ถูกนำกลับมาไว้ที่อิสตันบูลเสาต้นที่สอง คือ เสาสูง และเสาต้นที่สาม คือเสาคอนสแตนตินที่ 7



จากนั้นนำทุกท่านแวะถ่ายรูปรอบๆและบริเวณด้านหน้าของ **สุเหร่าเซนต์โซเฟีย (SAINT SOPHIA) หรือ โบสถ์ฮาเจีย โซเฟีย** ใน 7 สิ่งมหัศจรรย์ของโลกยุคกลาง ปัจจุบันเป็นที่ประชุมสวดมนต์ของชาวมุสลิม ในอดีตเป็นโบสถ์ทางศาสนาคริสต์พระเจ้าจักรพรรดิคอนสแตนติน เป็นผู้สร้างเมื่อประมาณคริสต์ศตวรรษที่ 13 ใช้เวลาสร้าง 17 ปี เพื่อเป็นโบสถ์ของศาสนาคริสต์แต่ถูกผู้ก่อการร้ายบุกทำลายเผาเสียหลายครั้งเพราะเกิดการขัดแย้งระหว่างพวกที่นับถือศาสนาคริสต์กับศาสนาอิสลามจวบจนถึงรัชสมัยของ พระเจ้าจัสตินเนียนมีอำนาจเหนือตุรกีจึงได้สร้าง โบสถ์เซนต์โซเฟีย ขึ้นใหม่ ใช้เวลาสร้างฐานโบสถ์ 20 ปี ตัวโบสถ์ 5 ปี เมื่อประมาณปี พ.ศ. 1996 (ค.ศ 1435) พระองค์ต้องการให้เป็นสิ่งสวยงามที่สุดได้พยายามหา สิ่งของมีค่าต่างๆมาประดับไว้มากมาย สร้างเสร็จได้มีการเฉลิมฉลองกันอย่าง มหาศาลต่อมาเกิดแผ่นดินไหวอย่างใหญ่ทำให้แตกร้างต้องให้ช่างซ่อมจนเรียบริบร้อยในสภาพเดิมเมื่อสิ้นสมัยของจักรพรรดิจัสตินเนียน ถึงสมัย พระเจ้าโมฮัมเหม็ดที่ 2 มีอำนาจเหนือตุรกี และเป็นผู้นับถือศาสนาอิสลามจึงได้ตัดแปลงโบสถ์หลังนี้ให้เป็นสุเหร่าของ



## Maderla Travel Co., Ltd. / บริษัท มาเดลา ทราเวล จำกัด

19 Soi Raewadee 32, Raewadee Road, Tumbol Taladkwan, Aumphur Muang Nonthaburi, Nonthaburi 11000, Thailand, Tax Identification Number: 0125560022941

Permission of Tourism Business License no. 11/10323

Tel +6688-3994-592, Call/WhatsApp: +6663-5909-632

Line ID: @maderlatravel, e-mail: maderlatravelworld@gmail.com

www.facebook.com/maderlatravel, www.maderlatravel.com, IG: maderla\_travel

Contact Admin  
+66 641464793



DJ-IST9D7N-TK

10 JUN 24

### กลางวัน **📍 บริการอาหารกลางวัน**

นำทุกท่านแวะถ่ายรูปกับ **หอคอยกาลาตา GALATA TOWER** เป็นหอคอยหินยุคกลางในเขตกาลาตา และเป็นหนึ่งที่สำคัญที่โดดเด่นที่สุดในเมืองอิสตันบูล ด้วยลักษณะทรงกระบอกสูงของหอคอยที่โดดเด่นเหนือเส้นขอบฟ้า ทำให้เกิดทัศนียภาพอันงดงามของคาบสมุทร และบริเวณโดยรอบ รอบบริเวณหอคอยยังเต็มไปด้วยอาคารและร้านค้าที่มีสถาปัตยกรรมสไตล์ยุโรปที่สวยงามและแปลกตา

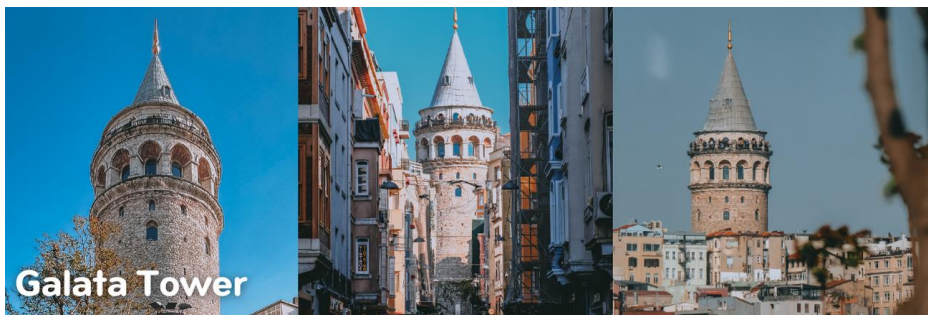

นำท่านสู่ **ตลาดสไปซ์มาร์เก็ต (SPICE MARKET)** หรือตลาดเครื่องเทศ ให้ท่านได้อิสระเลือกซื้อของฝากได้ในราคาย่อมเยา ไม่ว่าจะเป็นของที่ระลึก เครื่องประดับ ชา กาแฟ ผลไม้อบแห้ง ขนมของหวานขึ้นชื่อ และถั่วหลากหลายชนิดให้เลือกสรร

### ค่ำ **📍 บริการอาหารค่ำ**

**📍 นำท่านเข้าสู่ที่พัก SERENITY HOTEL (ISTANBUL) หรือเทียบเท่า**

**18 ต.ค. พระราชวังเบลเลอเบย์ -ย่าน FENER & BALAT -จตุรัสทักซิมสแควร์-ล่องเรือ BOSPHORUS B/L/D**

### เช้า **📍 บริการอาหารเช้า ณ ห้องอาหารของโรงแรม**

จากนั้นนำท่านชม **พระราชวังเบลเลอเบย์ (BEYLERBEYI PALACE)** เป็นพระราชวังที่ตั้งอยู่ริมฝั่งทะเลของช่องแคบบอสฟอรัสในฝั่งเอเชีย ใกล้กับสะพานข้ามช่องแคบฯ แห่งแรก ถือเป็นพระราชวังฤดูร้อนของจักรวรรดิออตโตมัน ถูกสร้างขึ้นเมื่อปี ค.ศ. 1861 ถึง ค.ศ. 1865 และยังเป็นสถานที่ที่ถูกใช้เป็นที่พักตัวของ สุลต่าน अबดุลฮามิตที่ 2 ช่วงเวลาสุดท้ายก่อนที่พระองค์จะเสด็จสวรรคตในปี ค.ศ. 1918



## Maderla Travel Co., Ltd. / บริษัท มาเดอลา ทราเวล จำกัด

19 Soi Raewadee 32, Raewadee Road, Tumbol Taladkwan, Aumphur Muang Nonthaburi, Nonthaburi 11000, Thailand, Tax Identification Number: 0125560022941

Permission of Tourism Business License no. 11/10323

Tel +6688-3994-592, Call/WhatsApp: +6663-5909-632

Line ID: @maderlatravel, e-mail: maderlatravelworld@gmail.com

www.facebook.com/maderlatravel, www.maderlatravel.com, IG: maderla\_travel

Contact Admin  
+66 641464793



DJ-IST9D7N-TK

10 JUN 24

จากนั้น ให้นำท่านได้สัมผัสบรรยากาศใหม่ ไม่เหมือนใครกับการชมเมืองอิสตันบูล รูปแบบสไตล์เมืองเก่า นั่นคือ **ย่าน FENER & BALAT** ชุมชนชาวอียิปต์เก่าแก่ กว่า 100 ปี ที่อาศัยอยู่ในเขตเมืองเก่าของกรุงอิสตันบูล โดยอยู่ฝั่งบริเวณเขตยุโรป ท่านจะได้สัมผัสความคลาสสิกของตึกเก่า ที่ปลูกสร้างตามแนวสันเขาเล่นระดับแบบมีเอกลักษณ์ และที่สำคัญยังสวยงาม ด้วยสีสันสดใส สะดุดตา น่ามอง จนทำให้เกิดเป็นมุมถ่ายรูป ชิคๆ เก๋ๆ มากมายในเขตชุมชนแห่งนี้ และน่าแปลกใจเป็นอย่างมาก เนื่องจากความสงบเงียบ และเป็นมิตรของผู้คนในย่านนี้ ทำให้ท่านแทบไม่เชื่อเลยว่ากำลังเดินเที่ยวอยู่ ณ เมืองอิสตันบูล จนชุมชนนี้ได้ถูกขนานนามจากนักท่องเที่ยวที่มาเยือนว่า ซิงเกวเตเล่ แห่งตุรกี



กลางวัน

### 📍 บริการอาหารกลางวัน

จากนั้น นำท่านไปช้อปปิ้งสุดมันส์เต็มอิ่มกับบรรยากาศอันคึกคักของ **จัตุรัสทักซิมสแควร์ (Taksim Square)** ถนนสายนี้เรียกได้ว่าเป็นจุดศูนย์กลางของเมืองอิสตันบูล มีร้านค้ามากมาย เช่น H&M, ZARA, MANGO, NIKE, ADIDAS etc., ร้านอาหารพื้นเมือง และยังมีแตรมโบราณ (Tram) เรียกได้ว่าที่แห่งนี้เป็นจุดนัดพบยอดนิยมของชาวเมืองอิสตันบูล

นำทุกท่าน **ล่องเรือช่องแคบบอสฟอรัส** จุดที่บรรจบกันของทวีปยุโรปและเอเชีย ซึ่งทำให้ประเทศตุรกีได้รับสมญานามว่า ดินแดนแห่งสองทวีป ช่องแคบบอสฟอรัสยังเป็นจุดยุทธศาสตร์สำคัญ เนื่องจากเป็นเส้นทางเดินเรือที่เชื่อมทะเลดำทะเลมาร์มาร่า เราจะได้เห็นป้อมปืนที่ตั้งเรียงรายอยู่ตามช่องแคบได้แก่ Rumeli Castle และ Anatolia Castle โดยจุดชมวิวที่สำคัญคือสะพาน แวชนบอสฟอรัส เชื่อให้รถยนต์สามารถวิ่งข้ามฝั่งยุโรปและเอเชียได้ สร้างเสร็จในปี ค.ศ. 1973 มีความยาวทั้งสิ้น 1,560

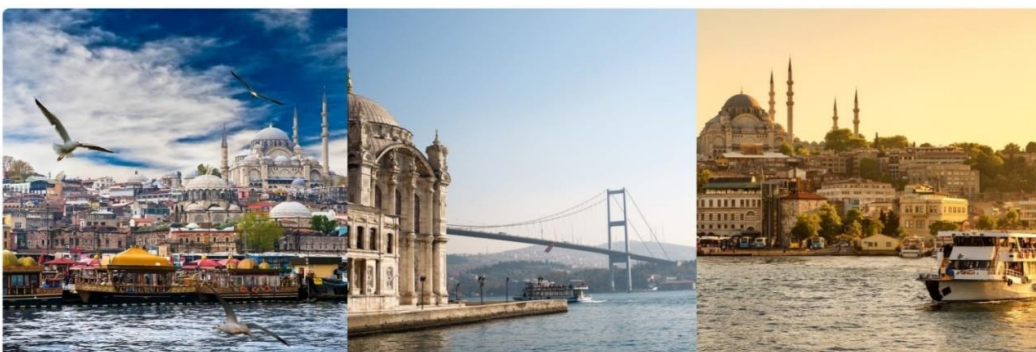

# Maderla Travel Co., Ltd. / บริษัท มาเดอลา ทราเวล จำกัด

19 Soi Raewadee 32, Raewadee Road, Tumbol Taladkwan, Aumphur Muang Nonthaburi, Nonthaburi 11000, Thailand, Tax Identification Number: 0125560022941

Permission of Tourism Business License no. 11/10323

Tel +6688-3994-592, Call/WhatsApp: +6663-5909-632

Line ID: @maderlatravel, e-mail: maderlatravelworld@gmail.com

www.facebook.com/maderlatravel, www.maderlatravel.com, IG: maderla\_travel

Contact Admin  
+66 641464793



DJ-IST9D7N-TK

10 JUN 24

เมตร และได้กลายเป็นสะพานแขวนที่ยาวเป็นอันดับ 4 ของโลกในสมัยนั้น (ปัจจุบันตกไปอยู่อันดับที่ 21) ขณะที่ยังเรือพร้อมตีไม้ดำกับบรรยากาศสองข้างทาง ซึ่งสามารถมองเห็นได้ไม่ว่าจะเป็นพระราชวังโดลมบาเซและบ้านเรือนของบรรดาเหล่าเศรษฐีที่สร้างได้สวยงามตระการตา

**คำ** นำทุกท่านรับประทานอาหารเช้า

☞ นำท่านเข้าสู่ที่พัก **SERENITY HOTEL (ISTANBUL)** หรือเทียบเท่า

<b>19 ต.ค.</b>	<b>อิสตันบูล- สนามบินสุวรรณภูมิ</b>	<b>B/-/-</b>
<b>เช้า</b>	รับประทานอาหารเช้า ณ ห้องอาหารของโรงแรม	
<b>12.30 น.</b>	นำท่านเดินทางสู่สนามบินอิสตันบูล เพื่อเดินทางกลับกรุงเทพฯ	
<b>16.25 น.</b>	→ เหนี่ยวพัสดุ กรุงเทพมหานคร โดยสายการบิน <b>Turkish Airlines</b> เที่ยวบินที่ <b>TK58</b> ใช้เวลาเดินทางประมาณ <b>10 ชั่วโมง</b> (บริการอาหารและเครื่องดื่มบนเครื่อง)	

<b>20 ต.ค.</b>	<b>สุวรรณภูมิ</b>	
<b>06.05 น.</b>	คณะเดินทางกลับถึง <b>สนามบินสุวรรณภูมิ</b> ด้วยความสวัสดิภาพและความประทับใจ	



## อัตราค่าบริการ

กำหนดการเดินทาง	ราคาผู้ใหญ่ (พักห้องละ 2-3 ท่าน)	ราคาเด็กเสริมเตียง (พักกับผู้ใหญ่ 2 ท่าน)	ราคาเด็กไม่เสริมเตียง (พักกับผู้ใหญ่ 2 ท่าน)	พักเดี่ยวเพิ่ม
12-20 ตุลาคม 2567	65,988	65,988 บาท	64,988 บาท	13,500บาท

**คำที่ปรวมตลอดการเดินทางทั้งหมด ตามธรรมเนียม 90 USD เหนี่ยวดอลลาร์สหรัฐอเมริกา (USD)**

รวมไปถึงเด็กอายุมากกว่า 2 ปี ยกเว้น เด็กอายุไม่ถึง 2 ปี ณ วันเดินทางกลับ

\*\* ตัวโดยการสำหรับกรุ๊ปทัวร์ เป็นตัวราคาพิเศษ ไม่สามารถสะสมไมล์ได้ \*\*

**\*\*ราคานี้ สงวนการเดินทาง จำนวน 15 ท่านขึ้นไป\*\*ราคานี้เป็นราคาโปรโมชั่นไม่สามารถสะสมไมล์ได้\*\***

หากท่านที่ต้องออกตัวภายใน (เครื่องบิน , รถทัวร์ , รถไฟ) กรุณาสอบถามที่เจ้าหน้าที่ทุกครั้งก่อนทำการออกตัว

เนื่องจากสายการบินอาจมีการปรับเปลี่ยนไฟล์ท หรือ เวลาบิน โดยไม่ได้แจ้งให้ทราบล่วงหน้า \*\*

**\*\* ทางบริษัทขอความกรุณาให้ท่านศึกษารายละเอียด ทั้งหมดก่อนทำการจอง โดยละเอียดทุกข้อ \*\***

## Maderla Travel Co., Ltd. / บริษัท มาเดลา ทราเวล จำกัด

19 Soi Raewadee 32, Raewadee Road, Tumbol Taladkwan, Aumphur Muang Nonthaburi,  
Nonthaburi 11000, Thailand, Tax Identification Number: 0125560022941

Permission of Tourism Business License no. 11/10323

Tel +6688-3994-592, Call/WhatsApp:+6663-5909-632

Line ID: @maderlatravel, e-mail: maderlatravelworld@gmail.com

www.facebook.com/maderlatravel, www.maderlatravel.com, IG: maderla\_travel

Contact Admin  
+66 641464793



DJ-IST9D7N-TK

10 JUN 24

### อัตราค่าบริการนี้รวม

- ค่าบัตรโดยสารโดยเครื่องบินไป-กลับ พร้อมคณะ ชั้นประหยัด (Economy Class) ไม่สามารถเปลี่ยนแปลง (Upgrade) หรือ เปลี่ยนแปลง วันเดินทางกลับ (Change Date) ไม่ว่ากรณีใดก็ตาม
- ค่าภาษีน้ำมัน ภาษีสนามบินทุกแห่งที่มี
- ค่าธรรมเนียมการโหลดกระเป๋าสัมภาระลงใต้ท้องเครื่องบิน โดยสายการบิน TURKISH AIRLINES อนุญาตให้โหลดกระเป๋าสัมภาระลงใต้ท้องเครื่องบินได้ ท่านละ 1 ชิ้น โดยมีน้ำหนักรวมกันไม่เกิน 30 กิโลกรัม
- ค่ารถโค้ชปรับอากาศตลอดเส้นทาง ตามรายการที่ระบุ (ยังไม่รวมทิปคนขับรถ)
- ค่าโรงแรมที่พักระดับมาตรฐานตามที่รายการระบุ (พักห้องละ 2 ท่าน หรือ 3 ท่าน ต่อห้อง กรณีที่โรงแรมมีห้องพัก 3 ท่าน Triple ว่าง) กรณีมีงานเทรดแฟร์ การแข่งขันกีฬา หรือ กิจกรรมอื่นๆ ที่ทำให้โรงแรมตามรายการที่ระบุเต็ม ทางบริษัทขอสงวนสิทธิ์ ในการปรับเปลี่ยนโรงแรมที่พักไปเป็นเมืองใกล้เคียงแทนโดยอ้างอิงมาตรฐานคุณภาพและความเหมาะสมเดิมโดยคำนึงถึงประโยชน์ของลูกค้าเป็นสำคัญ
- ค่าเข้าชมสถานที่ต่างๆ ตามรายการระบุ กรณีไม่รวมจะชี้แจงไว้ในโปรแกรมชัดเจน
- ค่าอาหารตามที่รายการระบุ โดยทางบริษัทขอสงวนสิทธิ์ในการปรับเปลี่ยนได้ตามความเหมาะสม โดยคำนึงถึงประโยชน์ของลูกค้าเป็นสำคัญ
- ค่าจ้างมัคคุเทศก์คอยบริการ และ อำนวยความสะดวกตลอดการเดินทาง
- ค่าประกันอุบัติเหตุในการเดินทางวงเงิน 1,000,000 บาท ค่ารักษาพยาบาล 500,000 บาท วงเงินคุ้มครองอาหารเป็นพิษ (โดยแพทย์จะต้องระบุในใบรับรองแพทย์ว่า อาหารเป็นพิษเท่านั้น )  
(หมายเหตุ:ค่าประกันอุบัติเหตุสำหรับเด็กที่มีอายุต่ำกว่า 6 เดือน และ ผู้ใหญ่อายุมากกว่า 75 ปีทางบริษัทประกันฯจะชดใช้ค่าสินไหมทดแทนเพียงครึ่งหนึ่งของสัญญาฯ)

**\*\*ประกันภัยที่ทำจากเมืองไทย ไม่ครอบคลุมการขึ้นบอลลูนและเครื่องร่อนทุกประเภท ดังนั้นการเลือกซื้อ**

**Optional Tour ขึ้นอยู่กับดุลยพินิจของท่าน\*\***

### อัตราค่าบริการนี้ไม่รวม

- ค่าใช้จ่ายส่วนตัวนอกเหนือจากรายการที่ระบุ เช่น ค่าทำหนังสือเดินทาง ค่าโทรศัพท์ ค่าโทรศัพท์ทางไกล ค่าอินเทอร์เน็ต ค่าซักรีด มินิบาร์ในห้อง รวมถึงค่าอาหาร เครื่องดื่มที่สั่งเพิ่มนอกเหนือรายการ และ ค่าพาหนะต่างๆ ที่ไม่ได้ระบุไว้ในรายการ (กรุณาสอบถามอัตราค่าบริการจากหัวหน้าทัวร์ก่อนการใช้บริการทุกครั้ง)
- ค่าภาษีมูลค่าเพิ่ม 7% และภาษีหัก ณ ที่จ่าย 3% กรณีต้องการออกใบเสร็จรับเงินในนามบริษัท
- ค่ายกขนกระเป๋าเดินทางท่านละ 1 ใบ โดยเฉลี่ย 1-2 USD / ท่าน กรณีใช้บริการ BELL BOY ของแต่ละโรงแรม
- ค่าทิปมัคคุเทศก์ท้องถิ่น คนขับรถ หัวหน้าทัวร์ไทย ท่านละ 90 เหรียญดอลลาร์สหรัฐอเมริกา (USD) /ทริป/ท่าน ตามธรรมเนียม

**ค่าทิปรวมตลอดการเดินทางทั้งหมด ตามธรรมเนียม 90 USD เหรียญดอลลาร์สหรัฐอเมริกา (USD)**

รวมไปถึงเด็กอายุมากกว่า 2 ปี ยกเว้น เด็กอายุไม่ถึง 2 ปี ณ วันเดินทางกลับ



DJ-IST9D7N-TK

10 JUN 24

☒ ค่าธรรมเนียมการยื่นขอวีซ่า กรณีผู้เดินทางที่ถือหนังสือเดินทางต่างประเทศ (ไม่ใช่หนังสือเดินทางไทย) อัตราค่าบริการ และการขอวีซ่า กรุณาติดต่อกับเจ้าหน้าที่เป็นกรณีพิเศษ เพื่อขอคำแนะนำในการยื่นคำร้องขอวีซ่า

### **เงื่อนไขการจอง และการชำระค่าบริการ**

1. นักท่องเที่ยวหรือเอเยนต์ กรุณาทำการจองล่วงหน้าอย่างน้อย 45 วัน ก่อนการเดินทาง พร้อมชำระเงินมัดจำท่านละ 20,000 บาท ภายใน 2 วัน หลังจากวันจอง หรือชำระทันทีที่จอง หากผู้จัดมีความจำเป็นให้ผู้เดินทางยืนยันการการเดินทาง และ ชำระค่าทัวร์ส่วนที่เหลือ ไม่เกิน 20 วันก่อนวันเดินทาง หรือก่อนผู้จัดจะทำการออกบัตรโดยสาร ตัวอย่างเช่น ท่านทำจองวันที่ 1 กรุณาชำระเงินมัดจำ ส่วนนี้ภายในวันที่ 2 ก่อนเวลา 14.00 น. เท่านั้น โดยระบบจะยกเลิกอัตโนมัติทันที หากยังไม่ได้รับยอดเงินมัดจำตามเวลาที่กำหนด และหากท่านมีความประสงค์จะเดินทางในพีเรียดเต็ม ท่านจำเป็นต้องเช็คที่ว่างและทำจองเข้ามาใหม่อีกครั้ง กรณีที่คณะเต็ม มีคิวรอ (Waiting List) ทางบริษัท ขอสงวนสิทธิ์ในการให้สิทธิ์ลูกค้ารายถัดไป เป็นไปตามระบบ ตามวัน และ เวลา ที่ทำการการจองเข้ามาตามลำดับ เนื่องจากทุกพีเรียดทางบริษัทมีที่นั่งราคาพิเศษจำนวนจำกัด
2. การติดต่อใดๆ กับทางบริษัท เช่น แฟกซ์ อีเมลล์ หรือ จดหมายฯ ต้องทำในวันเวลาทำการของทางบริษัท ดังนี้ วันจันทร์ ถึง ศุกร์ เวลา 9.00 น.-18.00 น. และ วันเสาร์ เวลา 9.00 น.-14.00 น. นอกจากวันเวลาดังกล่าวและวันหยุดนักขัตฤกษ์ที่รัฐบาลประกาศในปีนั้นๆถือว่าเป็นวันหยุดทำการของทางบริษัท

### **เงื่อนไขการยกเลิกการเดินทาง**

1. กรณีที่นักท่องเที่ยวหรือเอเยนต์ต้องการขอยกเลิกการเดินทาง หรือ เลื่อน หรือ เปลี่ยนแปลง การเดินทาง นักท่องเที่ยวหรือเอเยนต์ (ผู้มีรายชื่อในเอกสารการจอง) จะต้องแฟกซ์ อีเมลล์ หรือ เดินทางมาที่บริษัทอย่างใดอย่างหนึ่ง เพื่อลงนามในเอกสารแจ้งยืนยันยกเลิกการจองกับทางบริษัทเป็นลายลักษณ์อักษรเท่านั้น ทางบริษัทไม่รับยกเลิกการจองผ่านทางโทรศัพท์ไม่ว่ากรณีใดๆทั้งสิ้น
2. กรณีนักท่องเที่ยวหรือเอเยนต์ต้องการขอรับเงินค่าบริการคืน นักท่องเที่ยวหรือเอเยนต์ (ผู้มีรายชื่อในเอกสารการจอง) จะต้องแฟกซ์ อีเมลล์ หรือ เดินทางมาที่บริษัทอย่างใดอย่างหนึ่ง เพื่อลงนามดำเนินการขอรับเงินค่าบริการคืน โดยแนบหนังสือมอบอำนาจประกอบ (กรณีดำเนินการแทนผู้เดินทาง) พร้อมหลักฐาน ได้แก่ ใบเรียกเก็บเงิน หลักฐานการชำระเงินค่าบริการต่างๆทั้งหมด พาสปอร์ตหน้าแรกของผู้เดินทาง สำเนาบัตรประชาชนของผู้รับมอบอำนาจ และหน้าสมุดบัญชีธนาคารที่ต้องการให้นำเงินเข้าให้ครบถ้วน โดยมีเงื่อนไขการคืนเงินค่าบริการดังนี้
  - 2.1 แจ้งยกเลิก 30 วัน ขึ้นไป ก่อนการเดินทาง คืนค่าใช้จ่ายทั้งหมด \*\* กรณีวันเดินทางตรงกับช่วงวันหยุดนักขัตฤกษ์ ไม่ว่าวันใดวันหนึ่ง ทางบริษัทขอสงวนสิทธิ์ในการยกเลิกการเดินทางไม่น้อยกว่า 60 วัน \*\*
  - 2.2 แจ้งยกเลิก 16-29 วัน ก่อนการเดินทาง เก็บค่าใช้จ่ายท่านละ 20,000 บาท \*\* กรณีที่มีค่าใช้จ่ายตามจริงมากกว่ากำหนด ทางบริษัทขอสงวนสิทธิ์ในการเรียกเก็บค่าใช้จ่ายเพิ่ม ที่เกิดขึ้นจริงทั้งหมด \*\*
  - 2.3 แจ้งยกเลิกน้อยกว่า 15 วัน ทางบริษัทขอสงวนสิทธิ์ในการเรียก ไม่คืนค่าใช้จ่ายทั้งหมด\*\* ทั้งนี้ ทางบริษัทจะหักค่าใช้จ่ายที่ได้จ่ายจริงจากค่าบริการที่ชำระแล้วเนื่องจากการจัดเตรียม การจัดการนำเที่ยวให้แก่นักท่องเที่ยว เช่น การสำรองที่นั่งตัวเครื่องบิน การจองที่พัก เป็นต้น \*\*
3. การเดินทางที่ต้องการันตีมัดจำหรือซื้อขาดแบบมีเงื่อนไข หรือเที่ยวบินเหมาลำ Charter Flight หรือ Extra Flight กับสายการบิน หรือผ่านตัวแทนในประเทศหรือต่างประเทศ จะไม่มีการคืนเงินมัดจำหรือค่าบริการทั้งหมดไม่ว่ากรณีใดๆก็ตาม
4. สำหรับอัตราค่าบริการนี้ จำเป็นต้องมีผู้เดินทางจำนวน 20 ท่าน ขึ้นไป ในแต่ละคณะ กรณีที่มีผู้เดินทางไม่ถึงตามจำนวนที่กำหนด ทางบริษัทฯ ขอสงวนสิทธิ์ในการยกเลิก เลื่อน หรือ เปลี่ยนแปลง อัตราค่าบริการ (ปรับราคาเพิ่มขึ้น เพื่อให้คณะได้ออกเดินทาง ตามความต้องการ) โดยทางบริษัทจะแจ้งให้กับนักท่องเที่ยวหรือเอเยนต์ทราบ





DJ-IST9D7N-TK

10 JUN 24

ล่วงหน้าอย่างน้อย 10 วัน ก่อนการเดินทางสำหรับประเทศที่ไม่มีวีซ่า และ อย่างน้อย 21 วัน ก่อนการเดินทาง สำหรับประเทศที่มีวีซ่า แต่หากทางนักท่องเที่ยวหรือเอเยนต์ทุกท่านยินดีที่จะชำระค่าบริการเพิ่มจากการที่มี นักท่องเที่ยวร่วมเดินทางน้อยกว่าที่ทางบริษัทกำหนดเพื่อให้คณะเดินทางได้ ทางบริษัทยินดีที่จะให้บริการและ ดำเนินการต่อไป

5. ในกรณีที่ลูกค้าดำเนินการยื่นวีซ่าเรียบร้อยแล้ว ทางบริษัทขอสงวนสิทธิ์ไม่คืนค่าทัวร์ที่ลูกค้าชำระมาแล้วไม่ว่าส่วน ใดส่วนหนึ่ง ยกเว้นในกรณีที่วีซ่าไม่ผ่านการอนุมัติจากทางสถานทูต กรณีนี้ทางบริษัทจะคืนค่าใช้จ่ายตามที่เกิดขึ้น จริงทั้งหมด โดยคำนึงถึงประโยชน์ของลูกค้าเป็นสำคัญ
6. การติดต่อใดๆ กับทางบริษัทเช่น แפקซ์ อีเมลล์ หรือจดหมายฯ ต้องทำในวันเวลาทำการของทางบริษัท ดังนี้ วัน จันทร์ ถึงศุกร์ เวลา 9.00 น. – 18.00 น. และวันเสาร์ เวลา 9.00 น.-14.00 น. นอกจากวันเวลาดังกล่าวแล้ว วันหยุดนักขัตฤกษ์ที่รัฐบาลประกาศในปีนั้นๆถือว่าเป็นวันหยุดทำการของทางบริษัท

### **ข้อมูลสำคัญเกี่ยวกับ โรงแรมที่พัก ที่ท่านควรทราบ**

1. เนื่องจากการวางแผนผังห้องพักของแต่ละโรงแรมแตกต่างกัน จึงอาจทำให้ห้องพักแบบห้องเดี่ยว (Single) , ห้องพัก คู่แบบ 2 ท่าน (Twin/Double) และ ห้องพักแบบ 3 ท่าน / 3 เตียง (Triple Room) ห้องพักแต่ละประเภท อาจจะไม่ ติดกัน หรือ อยู่คนละชั้นกัน และบางโรงแรมอาจจะไม่มีห้องพักแบบ 3 ท่าน ซึ่งถ้าต้องการเข้าพัก 3 ท่าน อาจจะต้อง เป็น 1 เตียงใหญ่ กับ 1 เตียงพับเสริม หรือ อาจมีความจำเป็นต้องแยกห้องพัก เป็น ห้องคู่ 1 ห้อง (Twin/Double) และ ห้องเดี่ยว 1 ห้อง (Single) ไม่ว่าจะกรณีใดๆ ทางบริษัทขอสงวนสิทธิ์ในการเรียกเก็บค่าบริการเพิ่มตามจริงที่ เกิดขึ้นจากนักท่องเที่ยวหรือเอเยนต์
2. **โรงแรมในยุโรปส่วนใหญ่อาจจะไม่มีเครื่องปรับอากาศ เนื่องจากอยู่ในแถบที่มีอุณหภูมิต่ำ**
3. กรณีที่มีงานจัดประชุมนานาชาติ (Trade Fair) เป็นผลให้ค่าโรงแรมสูงขึ้นมากและห้องพักในเมืองเต็ม บริษัทฯขอ สงวนสิทธิ์ในการปรับเปลี่ยนหรือย้ายเมืองเพื่อให้เกิดความเหมาะสม
4. โรงแรมยุโรปที่มีลักษณะเป็นอาคารแบบดั้งเดิม (Traditional Building) ห้องที่เป็นห้องเดี่ยวอาจเป็นห้องที่มีขนาด กะทัดรัด และไม่มีอ่างอาบน้ำ ซึ่งขึ้นอยู่กับการออกแบบของแต่ละโรงแรมนั้นๆ และห้องแต่ละห้องอาจมีลักษณะ แตกต่างกัน

### **ข้อมูลสำคัญเกี่ยวกับ สายการบิน ที่ท่านควรทราบ**

1. เกี่ยวกับที่นั่งบนเครื่องบิน เนื่องจากบัตรโดยสาร เป็นแบบหมู่คณะ (ราคาพิเศษ) สายการบินจึงขอสงวนสิทธิ์ในการ เลือกที่นั่งบนเครื่องบินทุกกรณี แต่ทางบริษัทฯจะพยายามให้มากที่สุด ให้ลูกค้าผู้เดินทางที่มาด้วยกัน ได้นั่งด้วยกัน หรือ ใกล้กันให้มากที่สุดเท่าที่จะสามารถทำได้
2. กรณีที่ท่านเป็นอิสลาม หรือ แพ้อาหารบางประเภท โปรดระบุมาให้ชัดเจนในขั้นตอนการจอง กรณีที่แจ้งล่วงหน้า ก่อนเดินทางกะทันหัน อาจมีค่าใช้จ่ายเพิ่มเพื่อชำระกับเมนูใหม่ที่ต้องการ เพราะเมนูเก่าของคณะ ไม่สามารถยกเลิก ได้
3. บัตรโดยสารโดยเครื่องบินไป-กลับ พร้อมคณะ ชั้นประหยัด (Economy Class) กรณีต้องการ Upgrade เป็น ชั้น ธุรกิจ (Business Class) กรุณาติดต่อเจ้าหน้าที่เป็นกรณีพิเศษ กรณีนี้ ควรแจ้งล่วงหน้าก่อนทางบริษัทฯ ออกบัตร โดยสาร พร้อมคณะ ชั้นประหยัด (Economy Class) ประมาณ 20-30 วันก่อนออกเดินทาง หากออกบัตรโดยสาร พร้อมคณะ ชั้นประหยัด (Economy Class) เรียบร้อยแล้ว บางกรณีอาจไม่สามารถ Upgrade ได้ โดยทั้งนี้การ ตัดสินใจ ขึ้นอยู่กับดุลยพินิจของเจ้าหน้าที่สายการบินเป็นสำคัญ
4. บัตรโดยสาร ไม่สามารถสะสมไมล์ได้ เนื่องจากเป็นบัตรโดยสารชนิดราคาพิเศษ (ตัวกรุ๊ป ราคาประหยัดที่สุด)



DJ-IST9D7N-TK

10 JUN 24

## **เงื่อนไข และ ข้อควรทราบอื่นๆ ทัวไป ที่ท่านควรทราบ**

1. ทัวรนี้สำหรับผู้มีวัตถุประสงค์เพื่อการท่องเที่ยวเท่านั้น
2. ทัวรนี้ขอสงวนสิทธิ์สำหรับผู้เดินทางที่ถือหนังสือเดินทางธรรมดา (หน้าปกสีน้ำตาล / เลือดหมู) เท่านั้น กรณีที่ท่านถือหนังสือเดินทางราชการ (หน้าปกสีน้ำเงินเข้ม) หนังสือเดินทางทูต (หน้าปกสีแดงสด) และต้องการเดินทางไปพร้อมคณะทัวรันมีวัตถุประสงค์เพื่อการท่องเที่ยว โดยไม่มีจดหมายเชิญ หรือ เอกสารใดเชื่อมโยงเกี่ยวกับการขออนุญาตการใช้หนังสือเดินทางพิเศษอื่นๆ หากไม่ผ่านการอนุมัติของเคาท์เตอร์ เช็คอิน ด่านตรวจคนเข้าเมือง ทั้งฝั่งประเทศไทยขาออก และ ต่างประเทศขาเข้าไม่ว่ากรณีใดก็ตาม ทางบริษัทขอสงวนสิทธิ์ในการไม่รับผิดชอบความผิดพลาดที่จะเกิดขึ้นในส่วนนี้ และ ทัวรนี้เป็นทัวรแบบเหมาจ่าย หากท่านไม่เข้าร่วมเดินทางหรือใช้บริการตามที่ระบุไว้ในรายการไม่ว่าบางส่วนหรือทั้งหมด หรือถูกปฏิเสธการเข้า-ออกเมือง หรือด้วยเหตุผลใดๆก็ตาม ทางบริษัทขอสงวนสิทธิ์ไม่คืนเงินค่าบริการไม่ว่าบางส่วนหรือทั้งหมดให้แก่ท่านไม่ว่ากรณีใดๆก็ตาม
3. ทัวรนี้เป็นทัวรแบบเหมาจ่าย หากท่านไม่เข้าร่วมเดินทางหรือใช้บริการตามที่ระบุไว้ในรายการไม่ว่าบางส่วนหรือทั้งหมด หรือถูกปฏิเสธการเข้า-ออกเมือง หรือด้วยเหตุผลใดๆก็ตาม ทางบริษัทขอสงวนสิทธิ์ไม่คืนเงินค่าบริการไม่ว่าบางส่วนหรือทั้งหมดให้แก่ท่านไม่ว่ากรณีใดๆก็ตาม
4. ทางบริษัทขอสงวนสิทธิ์ไม่รับผิดชอบต่อความเสียหายจากความผิดพลาดในการสะกดชื่อ นามสกุล คำนำหน้าชื่อ เลขที่หนังสือเดินทาง เลขที่วีซ่า และอื่นๆ เพื่อใช้ในการจองตั๋วเครื่องบิน ในกรณีที่นักท่องเที่ยวหรือเอเยนต์ไม่ได้ส่งหน้าหนังสือเดินทาง และ หน้าวีซ่ามาให้กับทางบริษัทพร้อมการชำระเงินมัดจำหรือส่วนที่เหลือทั้งหมด
5. ทางบริษัทขอสงวนสิทธิ์ในการเปลี่ยนแปลงรายการการเดินทางตามความเหมาะสม เพื่อให้สอดคล้องกับสถานการณ์ภูมิอากาศ และเวลา ณ วันที่เดินทางจริงของประเทศที่เดินทาง ทั้งนี้ ทางบริษัทจะคำนึงถึงความปลอดภัย และ ประโยชน์ของลูกค้าเป็นสำคัญ
6. ทางบริษัทขอสงวนสิทธิ์ไม่รับผิดชอบต่อความเสียหายหรือค่าใช้จ่ายใดๆ ที่เพิ่มขึ้นของนักท่องเที่ยวที่ไม่ได้เกิดจากความผิดพลาดของทางบริษัท เช่น ภัยธรรมชาติ การจลาจล การนัดหยุดงาน การปฏิวัติ อุบัติเหตุ ความเจ็บป่วย ความสูญเสียหรือเสียหายของสัมภาระ ความล่าช้า เปลี่ยนแปลง หรือการบริการของสายการบิน เหตุสุดวิสัยอื่น เป็นต้น
7. อัตราค่าบริการนี้คำนวณจากอัตราแลกเปลี่ยนเงินตราต่างประเทศ ณ วันที่ทางบริษัทเสนอราคา ดังนั้น ทางบริษัทขอสงวนสิทธิ์ในการปรับราคาค่าบริการเพิ่มขึ้น ในกรณีที่มีการเปลี่ยนแปลงอัตราแลกเปลี่ยนเงินตราต่างประเทศ ค่าตั๋วเครื่องบิน ค่าภาษีน้ำมัน ค่าภาษีสนามบิน ค่าประกันภัยสายการบิน การเปลี่ยนแปลงเที่ยวบิน ฯลฯ ที่ทำให้อัตราค่าบริการสูงขึ้น
8. มัคคุเทศก์ พนักงาน หรือตัวแทนของทางบริษัท ไม่มีอำนาจในการให้คำสัญญาใดๆ แทนบริษัท เว้นแต่มีเอกสารลงนามโดยผู้มีอำนาจของบริษัทกำกับเท่านั้น
9. นักท่องเที่ยวต้องมีความพร้อมในการเดินทางทุกประการ หากเกิดเหตุสุดวิสัยใดๆ ระหว่างรอการเดินทาง อันไม่ใช่เหตุที่เกี่ยวข้องกับทางบริษัท อาทิเช่น วีซ่าไม่ผ่าน เกิดอุบัติเหตุที่ไม่สามารถควบคุมได้ นอกเหนือการควบคุมและคาดการณ์ ทางบริษัทจะรับผิดชอบต่อส่วนที่บริษัทยังไม่ได้ชำระแก่ทางลูกค้าของทางบริษัท หรือจะต้องชำระตามข้อตกลงแก่ลูกค้าตามหลักปฏิบัติเท่านั้น
10. กรุณาแยกของเหลว เจล สเปรย์ ที่จะนำติดตัวขึ้นเครื่องบิน ต้องมีขนาดบรรจุภัณฑ์ไม่เกิน 100 มิลลิลิตรต่อชิ้น และรวมกันทุกชิ้นไม่เกิน 1,000 มิลลิลิตร โดยแยกใส่ถุงพลาสติกใสซึ่งมีซิปล็อคปิดสนิท และสามารถนำออกมาให้เจ้าหน้าที่ตรวจได้อย่างสะดวก ณ จุดเอ็กซ์เรย์ อนุญาตให้ถือได้ท่านละ 1 ใบเท่านั้น ถ้าสิ่งของดังกล่าวมีขนาดบรรจุภัณฑ์มากกว่าที่กำหนดจะต้องใส่กระเป๋าใบใหญ่และฝากเจ้าหน้าที่โหลดใต้ท้องเครื่องบินท่านั้น

## Maderla Travel Co., Ltd. / บริษัท มาเดลา ทราเวล จำกัด

19 Soi Raewadee 32, Raewadee Road, Tumbol Taladkwan, Aumphur Muang Nonthaburi,

Nonthaburi 11000, Thailand, Tax Identification Number: 0125560022941

Permission of Tourism Business License no. 11/10323

Tel +6688-3994-592, Call/WhatsApp:+6663-5909-632

Line ID: @maderlatravel, e-mail: maderlatravelworld@gmail.com

www.facebook.com/maderlatravel, www.maderlatravel.com, IG: maderla\_travel

Contact Admin  
+66 641464793



DJ-IST9D7N-TK

10 JUN 24

11. สิ่งของที่มีลักษณะคล้ายกับอาวุธ เช่น กรรไกรตัดเล็บ มีดพก แหวน อุปกรณ์กีฬา จะต้องใส่กระเป๋าใหญ่และฝากเจ้าหน้าที่โหลตใต้ท้องเครื่องบินเท่านั้น
12. คณะทัวร์นี้ เป็นการชำระค่าใช้จ่ายทั้งหมดแบบผูกขาดกับตัวแทนบริษัทที่ได้รับการรับรองอย่างถูกต้อง ณ ประเทศปลายทาง ซึ่งบางส่วนของโปรแกรมอาจจำเป็นต้องท่องเที่ยวอันเป็นไปตามนโยบายของประเทศปลายทางนั้นๆ กรณีที่ท่านไม่ต้องการใช้บริการส่วนใดส่วนหนึ่ง ไม่ว่าจะกรณีใดก็ตาม จะไม่สามารถคืนค่าใช้จ่ายให้ได้ และ อาจมีค่าใช้จ่ายเพิ่มเติมขึ้นตามมาเป็นบางกรณี ทางบริษัทขอสงวนสิทธิ์ในการเรียกเก็บค่าใช้จ่ายที่เกิดขึ้นจริงทั้งหมดกับผู้เดินทาง กรณีที่เกิดเหตุการณ์ขึ้น ไม่ว่าจะกรณีใดก็ตาม

### \*\*\*หมายเหตุ\*\*\*

▶ บริษัท ขอสงวนสิทธิ์ยกเลิกการเดินทางก่อนล่วงหน้า 15 วัน ในกรณีที่ไม่สามารถทำกรุ๊ปได้อย่างน้อย 15 ท่าน ซึ่งในกรณีนี้ทางบริษัทฯ ยินดีคืนเงินให้ทั้งหมด หรือจัดหาคณะทัวร์อื่นให้ถ้าต้องการ

▶ ในกรณีที่คณะออกเดินทางต่ำกว่า 15 ท่าน หรือมาตรฐานของการยืนยันการเดินทาง จะมีการเปลี่ยนแปลงขนาดของพาหนะที่ใช้ในการนำเที่ยว ตลอดรายการทัวร์ โดยไม่ต้องแจ้งให้ทราบล่วงหน้า

▶ ในกรณีที่คณะออกเดินทางต่ำกว่า 15 ท่าน หรือต่ำกว่ามาตรฐานของการยืนยันการเดินทาง ทางผู้จัดรายการ ขอพิจารณายกเลิกการเดินทาง หรือ เรียกเก็บค่าทัวร์เพิ่มเติม ตามความเหมาะสม

▶ บริษัท ขอสงวนสิทธิ์ที่จะเปลี่ยนแปลงรายละเอียดบางประการในทัวร์นี้ เมื่อเกิดเหตุจำเป็นสุดวิสัยจนไม่อาจแก้ไขได้ และจะไม่รับผิดชอบใดๆ ในกรณีที่สูญหาย สูญเสียหรือได้รับบาดเจ็บที่นอกเหนือความรับผิดชอบของหัวหน้าทัวร์และเหตุสุดวิสัยบางประการ เช่น การนัดหยุดงาน ภัยธรรมชาติ การจลาจล ต่างๆ

▶ บริษัท ไม่รับผิดชอบต่อค่าเสียหายในเหตุการณ์ที่เกิดจากสายการบิน ภัยธรรมชาติ ปฏิวัติ และอื่น ๆ ที่นอกเหนือการควบคุมของทางบริษัทฯ หรือ ค่าใช้จ่ายเพิ่มเติมที่เกิดขึ้นทางตรง หรือทางอ้อม เช่น การเจ็บป่วย การถูกทำร้าย การสูญหาย ความล่าช้า หรือ อุบัติเหตุต่าง ๆ

▶ ราคาที่คิดตามราคาบัตรโดยสารเครื่องบิน ณ ปัจจุบัน หากมีการปรับราคาบัตรโดยสารสูงขึ้น ตามอัตราค่าน้ำมัน หรือ ค่าเงินแลกเปลี่ยน ทางบริษัท ขอสงวนสิทธิ์ที่จะปรับราคาตัว ตามสถานการณ์ดังกล่าว

▶ เนื่องจากรายการทัวร์นี้เป็นแบบเหมาจ่ายเบ็ดเสร็จ หากท่านสละสิทธิ์การใช้บริการใด ๆ ตามรายการ หรือ ถูกปฏิเสธการเข้าประเทศไม่ว่าในกรณีใดก็ตาม ทางบริษัทฯ ขอสงวนสิทธิ์ไม่คืนเงินในทุกกรณี

▶ หากลูกค้าท่านใด ยืนยันแล้วไม่ได้รับการอนุมัติ ลูกค้าต้องชำระค่ามัดจำที่ 15,000 บาท และค่าวีซ่าตามที่สถานทูตฯ เรียกเก็บ

หนังสือเดินทางต้องมีอายุเหลือใช้งานไม่น้อยกว่า 6 เดือน นับจากวันเดินทาง และมีหน้าที่เหลือไว้ประทับตราไม่น้อยกว่า 2 หน้า

\*\* กรณี ถือหนังสือเดินทางต่างชาติ โปรดสอบถามข้อมูลเพิ่มเติม \*\*

\*\*ในกรณีที่ผู้โดยสาร มีไฟล์ทเดินทางภายในประเทศหรือระหว่างประเทศ ที่เกี่ยวข้องกับวันเดินทางที่ท่านได้ทำการจองไว้กับทางบริษัทฯ กรุณาแจ้งให้กับทางเจ้าหน้าที่ทราบ ก่อนการชำระเงินค่าตัวดังกล่าว ถ้าเกิดข้อผิดพลาด ทางบริษัทฯ ขอสงวนสิทธิ์ในการรับผิดชอบทุกกรณี\*\*

**Maderla Travel Co., Ltd. / บริษัท มาเดอลา ทราเวล จำกัด**

19 Soi Raewadee 32, Raewadee Road, Tumbol Taladkwan, Aumphur Muang Nonthaburi, Nonthaburi 11000, Thailand, Tax Identification Number: 0125560022941

Permission of Tourism Business License no. 11/10323

Tel +6688-3994-592, Call/WhatsApp:+6663-5909-632

Line ID: @maderlatravel, e-mail: maderlatravelworld@gmail.com

[www.facebook.com/maderlatravel](http://www.facebook.com/maderlatravel), [www.maderlatravel.com](http://www.maderlatravel.com), IG: maderla\_travel

Contact Admin  
+66 641464793



DJ-IST9D7N-TK

10 JUN 24

# NOTES

